

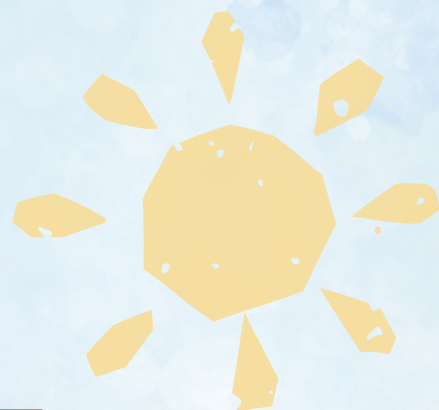

かわいい動物たちをみながら
ご家族みんなで健康づくりウォーキング！

のんほいパーク ウォークラリー



開催日時

2023年5月27日(土)
午前9時～午後4時

参加資格

健保組合の被保険者とそのご家族

費用

無料（交通費・飲食費等をご負担ください）

LINE

申込期間

2023年4月21日(金)まで

申込方法

お申込みはこちらから >>>



- ① 右のQRコードを読み取ってLINE友達追加
- ② 申込みフォームに回答して申込み完了！

※詳しい手順は裏面をご覧ください。

※紙の参加申込書をご希望の方は、当組合ホームページからダウンロードしてください。

- 駐車場は大変混雑することが予想されます。公共交通機関でお越しください。
（JR東海道本線「二川」駅より徒歩6分）
- 豊橋総合動植物公園の駐車場をご利用の場合、駐車料金はご負担ください。

【ご注意】

5月27日(土)に緊急事態宣言が発令されている場合は「事業中止」とさせていただきます。

参加者へプレゼント！

受付(事務局)テントにて、当日事前に
配布しているチケット引き換えをしています。

参加賞・ドリンク・キッズ賞

参加賞
ミックスナッツ



LINEから
簡単申込み！



当日の案内が届くよ♪





ウォークラリーLINEに登録してね♪

LINEに登録すると、

- ★ LINEで簡単に参加申込みができる！
- ★ 当日の案内がスマホで確認できる
- ★ 参加者プレゼントのチケットがLINEで届く
- ★ 参加申込みの確認ができる
- ★ 健康動画が見放題

※イベント終了後に1ヵ月間配信されます

書く手間が省ける♪



当日の持ち物が減る♪

STEP

1

まずは右のQRコードを読み込んで、LINEお友達登録！

STEP

2

LINEから配信される申込フォームより必要項目を入力して申込み完了✨



LINE友達登録方法はこちら

① LINE左下「ホーム」より
☰マークをタップ



② 右のQRコードを読み込む

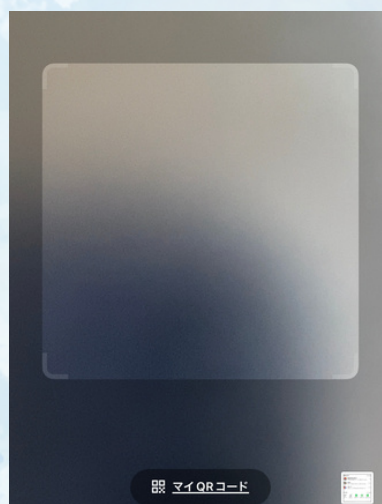

③ 「追加」をタップで完了！

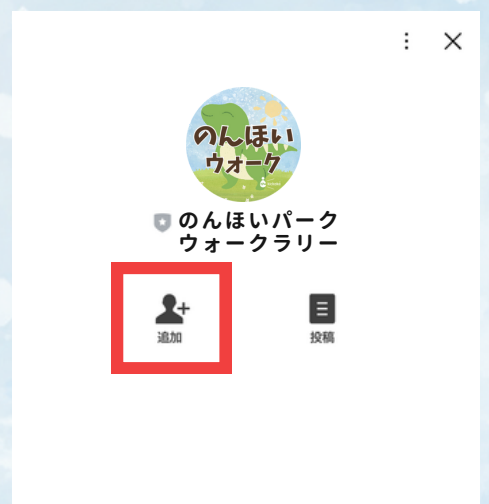

お問合せ先：愛知県農協健康保険組合 TEL 052-971-3255



のんほいパークウォークラリー参加申込書

① 代 表 者 欄	事業所名		被保険者証 記号・番号	—		
	氏名		続柄	被保険者 ・ 被扶養者	性別	男・女
	電話番号	() — ※日中連絡の取れる電話番号を記入してください。				

※①代表者は、必ず当組合の加入者（被保険者もしくは被扶養者）を記入してください。

② 参 加 者 欄	被保険者証 記号・番号	参加者氏名	続柄	区分																		
	-	(代表者記入欄)	被保険者 ・ 被扶養者	大人																		
	-		被保険者 ・ 被扶養者 ・ その他	大人 ・ 小・中学生 ・ 未就学児																		
	-		被保険者 ・ 被扶養者 ・ その他	大人 ・ 小・中学生 ・ 未就学児																		
	-		被保険者 ・ 被扶養者 ・ その他	大人 ・ 小・中学生 ・ 未就学児																		
	-		被保険者 ・ 被扶養者 ・ その他	大人 ・ 小・中学生 ・ 未就学児																		
	-		被保険者 ・ 被扶養者 ・ その他	大人 ・ 小・中学生 ・ 未就学児																		
	参加人数	計	名	内 訳	区 分																	
			<table style="width: 100%; border-collapse: collapse;"> <tr> <th colspan="3" style="text-align: center;">続柄</th> <th colspan="3" style="text-align: center;">区分</th> </tr> <tr> <td style="text-align: center;">被保険者</td> <td style="text-align: center;">被扶養者</td> <td style="text-align: center;">その他 (最大5名)</td> <td style="text-align: center;">大人</td> <td style="text-align: center;">小・中学生</td> <td style="text-align: center;">未就学児</td> </tr> <tr> <td style="text-align: center;">名</td> <td style="text-align: center;">名</td> <td style="text-align: center;">名</td> <td style="text-align: center;">名</td> <td style="text-align: center;">名</td> <td style="text-align: center;">名</td> </tr> </table>	続柄			区分			被保険者	被扶養者	その他 (最大5名)	大人	小・中学生	未就学児	名	名	名	名	名	名	
続柄			区分																			
被保険者	被扶養者	その他 (最大5名)	大人	小・中学生	未就学児																	
名	名	名	名	名	名																	

【注 意 事 項】

- ★参加資格は、当組合の被保険者・被扶養者とその同居の家族です。
- ★この申込書は、1家族ごと1枚に記入してください。
 ※職場のお仲間（被保険者）と一緒に参加する場合は、被保険者1人につき1枚に記入してください。
- ★②参加者欄には、すべての参加者（①代表者を含む）を記入してください。
- ★当組合に加入されていない家族（被扶養者でない同居の家族）は、被保険者証記号・番号欄は“空白”とし、続柄欄は「その他」に“○”をつけてください。（最大5名まで申込み可能）
- ★参加人数欄には、合計人数から内訳まですべて記入してください。
- ★この個人情報は、参加者の集計等のために使用し、それ以外での使用はいたしません。

※注意事項をお読みになってから、太枠内すべてご記入の上、事業所経由もしくは愛知県農協健康保険組合に直接、郵送またはFAX（052-953-5244）でご提出ください。